QUARTIER LATIN

HOTEL • RESTAURANT • SPA

# PRIJZEN EN FORMULES

## BANKETTEN &PRIVÉ EVENEMENTEN

- 2025-

# Een meeting op maat

### 4 UITGERUSTE RUIMTES

Onze ruimtes zijn volledig uitgerust voor het organiseren van doopfeesten, verjaardagen, communies, bruiloften, enz.

### ALL-INCLUSIVE PAKKETTEN

Profiteer van all-inclusivepakketten met aperitieven, diners naar keuze, animatieactiviteiten en eventuele andere verzoeken.

### MOGELIJKHEID OM TER PLAATSE TE SLAPEN

Profiteer van het comfort van onze 4-sterrenkamers om uw gasten te ontvangen tijdens uw evenement.

# Onze zalen

Het hele jaar door verwelkomen we u en organiseren we uw privé evenementen in een heldere, moderne omgeving. Laat ons een evenement op maat voor u organiseren.

# Forum

De Forumzaal is een grote zaal van 330 m². Het is geschikt voor maximaal 200 personen en kan op verschillende manieren worden gemoduleerd:

- Banket: tot 170 personen
- Hoge tafels: tot 200 personen

Deze zaal is uitgerust met een microfoon en geluidsinstallatie.

**Privatiseringstarief voor diners :**

- 660€

# Palatin

De Palatin zaal is een grote zaal van 90 m² die begin 2023 werd gerenoveerd.
Ze biedt plaats aan maximaal 50 personen en kan op verschillende manieren worden geconfigureerd:

- Banket: tot 50 personen
- Hoge tafels: tot 60 personen

Het is uitgerust met een microfoon en een geluidsinstallatie.

**Privatiseringstarief voor diners:**

- 400€

# Salle à Manger

De Salle à Manger is een grote ruimte van 200 m². De zaal kan in drie delen worden verdeeld met behulp van scheidingswanden en gordijnen, afhankelijk van de grootte van de groep.

We kunnen tot 100 mensen in de zaal ontvangen. Die kan op verschillende manieren worden gemoduleerd:

- Banket: van 10 tot 80 personen
- Hoge tafels: 100 personen

De eetkamer komt uit op de tuin, waar je bij mooi weer kunt genieten van het buitenleven.

# Tuin

De tuin is een grote, schaduwrijke buitenruimte waar u kunt genieten van een gezellig moment met familie of vrienden. Geniet van een geslaagd evenement in de schaduw van de parasols of 's avonds bij het licht van de lantaarns.

Het tuinterras biedt plaats aan maximaal 70 personen en kan worden ingericht als banket of hoge tafel.

# Catering

Quartier Latin biedt verschillende formules: aperitieven, verfijnde 3- of 4-gangendiners, brunches, grote buffetten, enz. Om aan elke behoefte te voldoen, hebben we verschillende all-inclusive formules uitgewerkt.

# Aperitieven

- Klassiek met Cava - €21.50 p.p

- Cava of witte wijn, vruchtensap: 2 glazen p.p
- 2 hapjes per persoon, huisgemaakte hammousse & toasts

- Solennel met Cava - 32.00€ p.p

- Cava of witte wijn, vruchtensap: 4 glazen p.p
- 4 hapjes per persoon, huisgemaakte hammousse & toasts

- Royal met Champagne - 33.00€ p.p

- Champagne of Mocktail: 2 glazen p.p
- 2 hapjes per persoon, huisgemaakte hammousse & toasts

- De Cocktail Bar - 29.00€ p.p

- Onze suggesties : Hugo / Spritz / Gin Tonic / Cuba Libre / Mocktail “Ambrosia”
- 2 glazen naar keuze

# Diners

**3-gangen menu - €55,00 p.p. :**

- Seizoensmenu

- Voorgerecht, hoofdgerecht en dessert
Menu voorgesteld door de chef afhankelijk van het seizoen.
Alternatieven beschikbaar voor speciale diëten of intoleranties.

**Buffet Gourmand - 50.00€ p.p**

- Warm en koud buffet (min. 25 personen)

Een selectie koude voorgerechten, vleeswaren, vis en saladebar, een buffet warme gerechten en bijgerechten, een gastronomische kaastafel en een assortiment desserts van de patissier.

- Huisselectie: 3 glazen wijn, frisdrank, water en koffie: €25,00 p.p.
- Prestige selectie - superieure wijnen: 3 glazen wijn, frisdrank, water en koffie: 35,00€ p.p.

**4-gangen menu - €70.00 p.p. :**

- “Fin Palais” diner: Een koud voorgerecht, een warm voorgerecht, een hoofdgerecht en een dessert. Verfijnd menu, edele producten.

- Prestige selectie - superieure wijnen: 4 glazen wijn, frisdrank, water en koffie: 39.00€ p.p.

# Drinks

**Klassieke selectie**
Cava, witte en rode wijn, pils en frisdrank

- Drankje van één uur - 14.50€ p.p
- Drankje 1u30 - 21.00€ p.p
- Drankje 2u00 - 27.50€ p.p

**Selectie van cocktails**
Hugo / Spritz / Gin tonic / Cuba libre / Mocktail “Ambriosa”
2 glazen p.p. naar keuze: 29.00€ p.p.

**Om de dranken te begeleiden:**

**Assortiment hapjes:**

- 2 zakouskis per persoon - 7,00€ p.p.

& hammousse en toast

- 5 zakouskis per persoon - 17.50€ p.p.

**Aperitiefplankje - 12.00€ p.p**
Gerookte zalm, hammousse, salami, groentendips, kaas, grissini

# Overnachtingen

Quartier Latin heeft 67 kamers met 4-sterren comfort. Ze zijn uitgerust met een tweepersoonsbed of twee aparte bedden, een badkamer met een toilet, een bad en/of een douche.

# zzZ Overnachtingen

We beschikken over 6 soorten kamers met 4-sterren comfort :

- Cosy
- Business
- Elegance
- Comfort
- Suite Executive
- Suite Familiale

Tarieven :

- Eenpersoonskamer : op aanvraag
- Tweepersoonskamer : op aanvraag

Het ontbijtbuffet is bij de kamerprijs inbegrepen.
De toeristenbelasting moet bij de prijs worden toegevoegd:
1.50€ per persoon per nacht.
De toegang tot de thermen en de gereserveerde parkeerplaats in de garage zijn niet bij de prijs inbegrepen.

# Animatieactiviteiten

Quartier Latin biedt een breed scala aan activiteiten om je evenement kracht bij te zetten.

# Animatieactiviteiten

Quartier Latin biedt een breed scala aan activiteiten om uw evenement te pimpen.

- Binnen petanque
- Karaoke
- "Blind Test" muziekwedstrijd
- Dansfeest met DJ en met parket dansvloer
- Tovenaar

Wenst u een andere activiteit te organiseren? Geen probleem. Wij werken samen met externe partners met wie wij uw activiteit kunnen organiseren.

Aarzel niet om ons te contacteren met uw verzoek.

# Locatie

Breng uw medewerkers samen in Marche-en-Famenne. Gelegen op het kruispunt van de provincies Luik, Namen en Luxemburg, zal deze centrale bestemming u verrassen met haar vele troeven.

# Een voormalige jezuïetenkerk in het hart van Marche-en-Famenne

Het hotel-restaurant-spa Quartier Latin, ideaal gelegen in het hart van Marche-en-Famenne, is een 4-sterren hotelcomplex binnen de muren van een beschermde 18e-eeuwse jezuïetenkerk.

Vroeger een jezuïetenkerk, maar ook een brandweerkazerne, een casino en een veldhospitaal, is dit door de Commissie voor Monumenten en Landschappen geclassificeerde gebouw sinds 1993 een hotel geworden.

Een team van 80 personen ontvangt u in een warme en gezellige omgeving.

Marche-en-Famenne is een kleine stad met 17.000 inwoners, op het kruispunt van verschillende belangrijke wegen zoals de N4, de N63 en de N86. Omgeven door bossen is het de ideale plek om nieuwe energie op te doen op het platteland, terwijl het gemakkelijk bereikbaar blijft via de hoofdwegen.

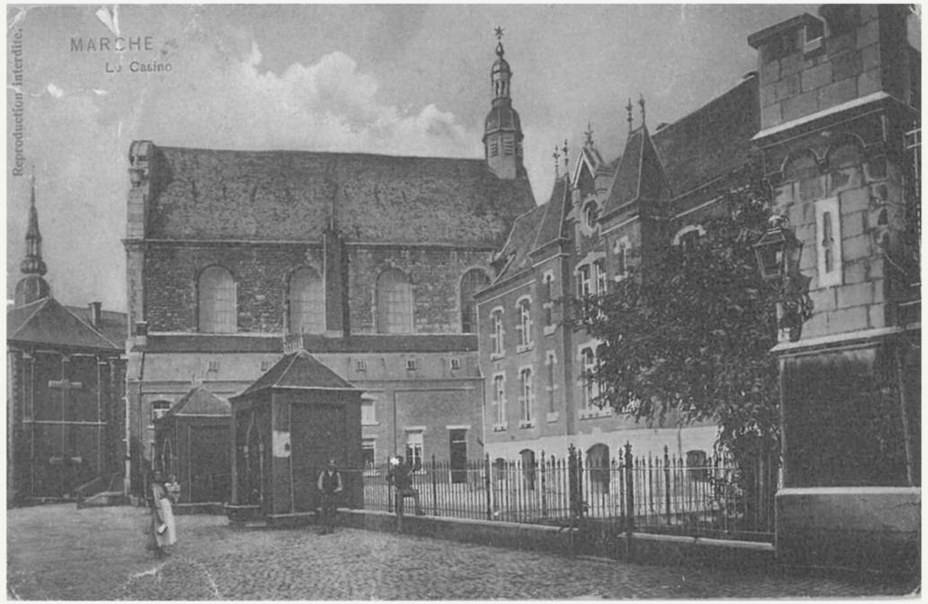

# Algemene voorwaarden

**1/ Reservatie**

Alle boekingen zijn definitief na ontvangst van een kopie van onze gedetailleerde offerte ondertekend "voor akkoord" en ontvangst van een aanbetaling overeenkomend met 50% van de totale geschatte kosten.

**2/ Facturatie**

Voor evenementen die overdag plaatsvinden (zonder overnachting) wordt het aantal deelnemers dat 48 uur voor de datum van het evenement wordt doorgegeven, als minimumaantal gefactureerd.
Voor evenementen met hotelaccommodatie wordt het aantal kamers dat 8 dagen voor het evenement is gereserveerd (voor een minimumbedrag dat overeenkomt met 70% van de oorspronkelijke reservering) gefactureerd. Voor maaltijden is het aantal deelnemers dat 48 uur voor het evenement wordt doorgegeven het minimumaantal dat wordt gefactureerd.

**3/ Gedeeltelijke of volledige annulering van het evenement**

Als u minder dan 48 uur voor het evenement annuleert, wordt het hele evenement in rekening gebracht (behalve Covid-gerelateerde sluiting).
Als u minder dan 9 dagen en meer dan 48 uur voor het evenement annuleert, worden 50% van het totale bedrag gefactureerd (behalve Covid-gerelateerde sluiting).
Indien u uw evenement meer dan 9 dagen voor de datum van het evenement annuleert, behouden wij het voorschot van 50% dat werd betaald bij de bevestiging van het evenement. U kunt het gebruiken voor een toekomstig evenement.

QUARTIER LATIN
HOTEL • RESTAURANT • SPA

We staan tot uw beschikking !

084/430.135
commercial@quartier-latin.be

Quartier Latin - 2 rue des Brasseurs 6900 Marche-en-Famenne
084/430.135 - commercial@quartier-latin.be